臺北市各區公所

「國民年金被保險人所得未達一定標準認定資格」作業流程圖

權責單位	作業流程	處理時限
區公所	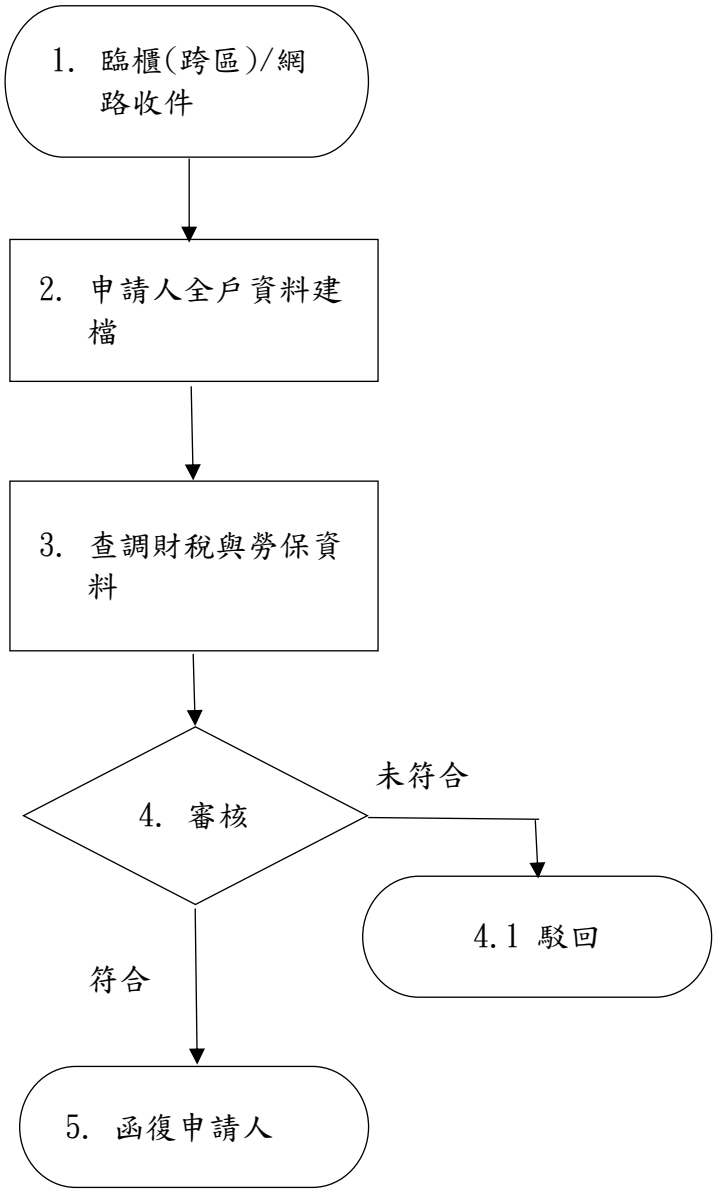	1. 0.5 日 2. 0.5 日 3. 44 日 4. 4.1 8 日 5.

受理方式：郵寄申辦、臨櫃親自申辦、委託申辦、網路申辦（全程式）、跨區收件

總處理時限：53 日(含假日/日曆日)